

## CONTEST (mini) ALIENO

Vai a [Precedente](#) 1, 2, 3 ... 33, **34**, 35 ... 39, 40, 41 [Successivo](#)

[Nuovo Topic](#)
[Rispondi](#)
[Indice del forum » Work in Progress](#)
[Precedente :: Successivo](#)

 Inviato: Mar Set 18, 2007 1:16 pm

[quote](#)

Messaggio

**Elderan**



Registrato: 10/07/06  
 11:28  
 Messaggi: 173  
 Residenza: Sicilia



Se non ti è ancora arrivato, vuoi che lo rimando? Avevo pure messo il mio contatto MSN

per scambiarsi più facilmente consigli e progetti...

CMQ il succo era che avevo fatto una piccola prova con il morph... prova nel quale con un semplice movimento, le ossa si ritiravano rimanendo però visibili, testimoniando così la precedente mutazione..Secondo me si deve vedere un pò che alcune parti sono appunto rientrate, non sparite. Vedi tu... è una prova cmq...

Devo ancora aggiungere le membrane...

### Prova Testa.jpg

Description:

Filesize:

147.28 KB

Viewed:

398 Time(s)



Fantastico,mozzafiatante!!

top

profile

pm

Inviato: Mar Set 18, 2007 1:27 pm

quote

## Messaggio

**Elderan**

Registrato: 10/07/06  
11:28  
Messaggi: 173  
Residenza: Sicilia



Prova...

**Prova.rar**

Description:

Filename: Prova.rar

Filesize: 1.3 MB

Downloaded: 33 Time(s)

**Download**

Fantastico,mozzafiatante!!

top

profile

pm

Inviato: Mar Set 18, 2007 1:31 pm

quote

## Messaggio

**BLUVETRO**



Registrato: 13/12/05  
13:08  
Messaggi: 272

top

profile

pm

Ok, vorrei veder questo file di prova (che sembra già a buon punto)!  
Ora lo guardo!

-CSC-

Inviato: Mar Set 18, 2007 1:34 pm

quote

Messaggio

**Elderan**



Registrato: 10/07/06  
11:28  
Messaggi: 173  
Residenza: Sicilia

top

profile

pm



Asp... il file...non è questo... è un video...il file lo avevo mandato in privato!!

Fantastico,mozzafiatante!!

Inviato: Mar Set 18, 2007 1:41 pm

quote

Messaggio

**BLUVETRO**



Registrato: 13/12/05  
13:08  
Messaggi: 272

Bello!!! Comincia a contare il fatto che la faccia da terrestre sia un bo arrabbiata e ringrugnita! Non dico un gran cambiamento..perchè l'espressione del viso avrà essa stessa dei suoi parametri (hihi..immagino tu non abbia problemi come me con le palpebre)!

-CSC-

top

profile

pm

📧 Inviato: Mar Set 18, 2007 7:04 pm

quote

Messaggio

**pierpaciugo**

Registrato: 23/10/05  
09:46  
Messaggi: 243

ragazzi, state facendo una figata intergalatticaaaaaaaaaaaaaa!



Attendo sviluppi!



top

profile

pm

📧 Inviato: Gio Set 20, 2007 11:33 am

quote

Messaggio

**BLUVETRO**

Registrato: 13/12/05  
13:08  
Messaggi: 272

Graziee!!!! Ragazzi..stiamo facendo il test della membrana!

**LOWA** ci sei??? O qualcun'altro che riesca a fare un Rig semplice, che faccia muovere queste specie di orecchie in modo da dilatarsi con la membrana rossa...! Volevo provare a fare il test da solo ma sono una schiappa col Rig! Per chi vuole provarci, mi mandi un PM

**Area 23 Test Membrana.jpg**

Description:

Filesize: 31.27 KB

Viewed: 306 Time(s)

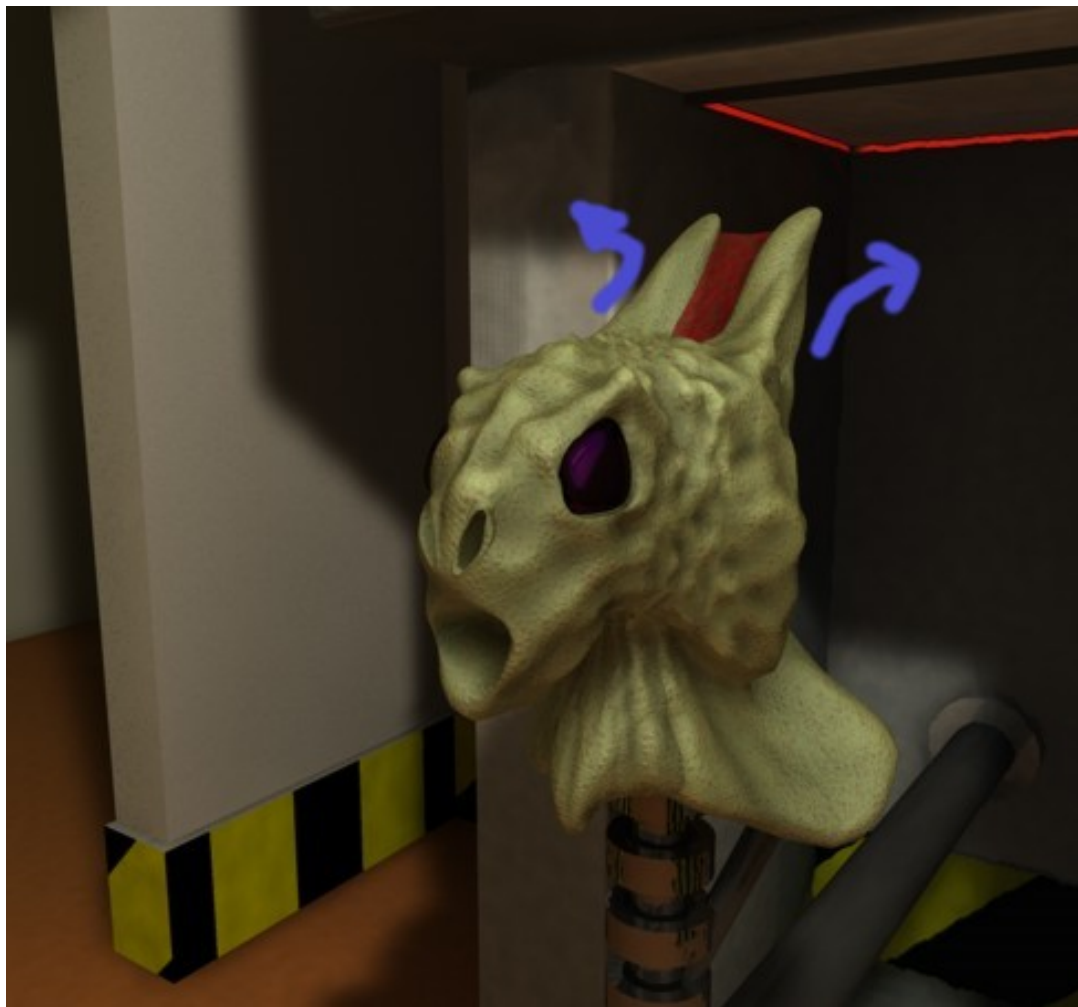

-CSC-

top

profile

pm

📧 Inviato: Gio Set 20, 2007 12:13 pm

quote

Messaggio

**Lowa**

Registrato: 03/12/06  
19:24  
Messaggi: 57

si ci sono e vi sto seguendo sempre.....ma prima di due settimane non riesco a metterci mano perchè la prossima sono in ferie e quella dopo ho due scadenze con il lavoro ma appena posso faccio il possibile anche se non assicuro nulla.....mi potresti passare il modello via mail???anche s forse conviene usare il mograph come ha fatto elderan che era un lavoro eccelso. solo che non ho il modulo io.!!!!

Siete fantastici e dei grandi!!!!

top

profile

pm

Inviato: Ven Set 21, 2007 5:50 pm

quote

Messaggio

**BLUVETRO**



Registrato: 13/12/05  
13:08  
Messaggi: 272

AAARGH!!! Dannati Bug!! Tutti io li trovo..anche quelli inesistenti!!!



Scusate..dovevo sfogarmi! Lowa (guardacaso siamo in tema) mi sa che ci sono problemi con la posta qui sul forum! Elderan..tu lo sai già quante me ne capitano!!!! Ehehe!!

-CSC-

top

profile

pm

Inviato: Sab Set 22, 2007 10:20 am

quote

Messaggio



**Elderan**



Registrato: 10/07/06  
11:28  
Messaggi: 173  
Residenza: Sicilia



Povero Blu... tutte a te capitano.... ma ecco la prova dei tuoi Bug... ( foto allegata )... eh..eh..

CMQ ... ecco qualche prova ... ancora tutto da sistemare...

#### blu contro i bug.jpg

Description:

Filesize:

254.19 KB

Viewed:

202 Time(s)

ECCO UNO DEI TANTI BUG IMPOSSIBILI DI **BLU**...





**Alieno-color copia.jpg**

Description:

Filesize: 244.17 KB

Viewed: 202 Time(s)



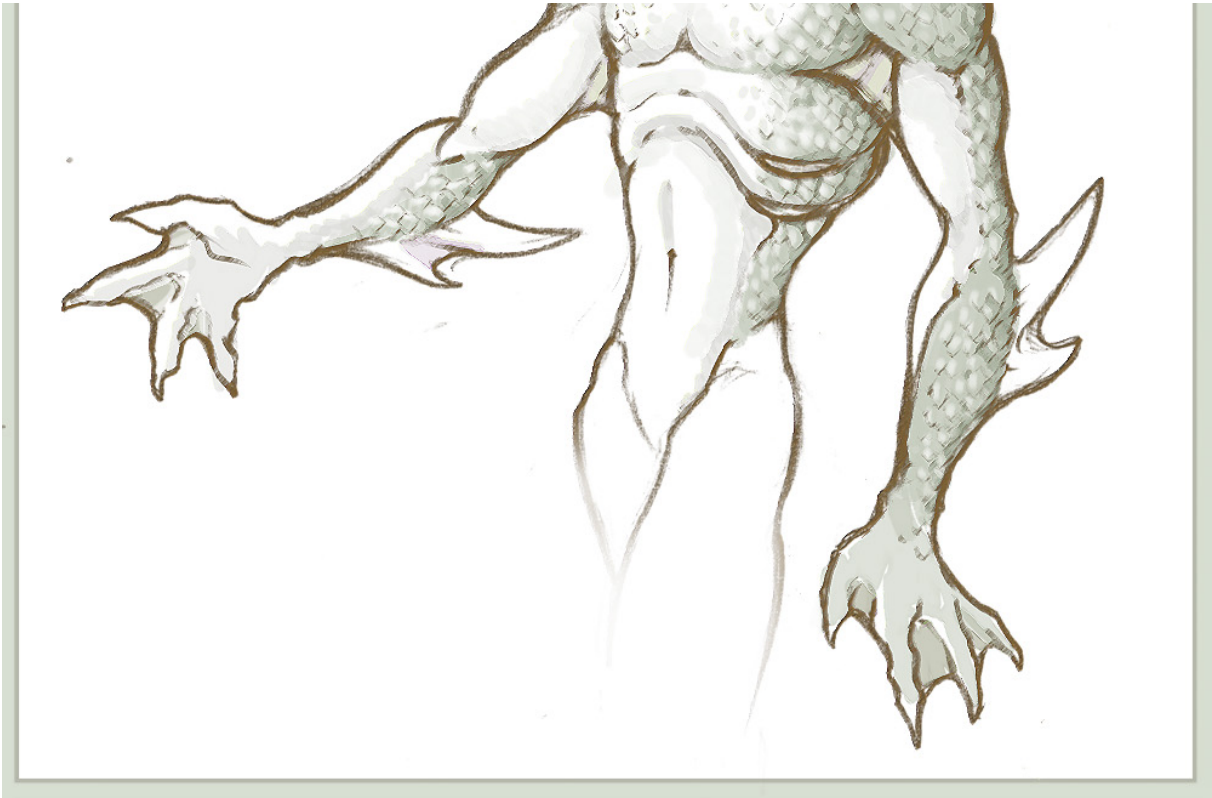

**Alieno - visual-b.jpg**

|              |             |
|--------------|-------------|
| Description: |             |
| Filesize:    | 163.85 KB   |
| Viewed:      | 202 Time(s) |

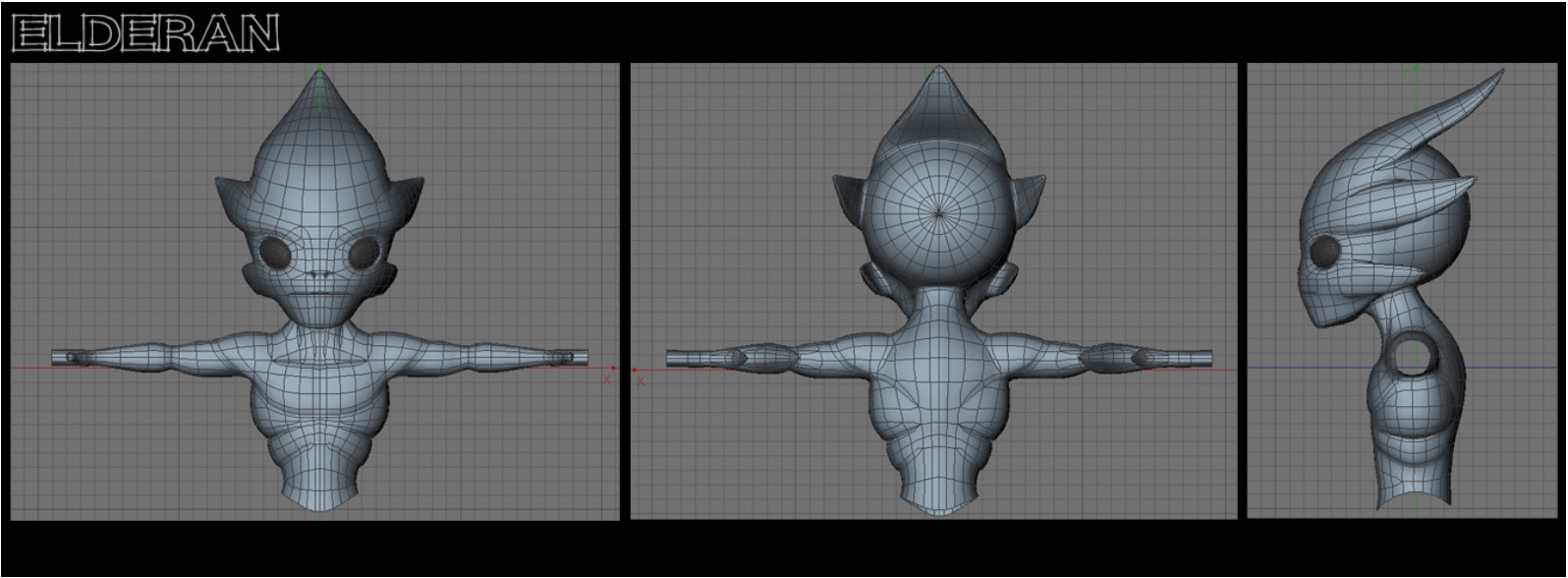

Alieno - visual.jpg

|              |             |
|--------------|-------------|
| Description: |             |
| Filesize:    | 124.13 KB   |
| Viewed:      | 202 Time(s) |

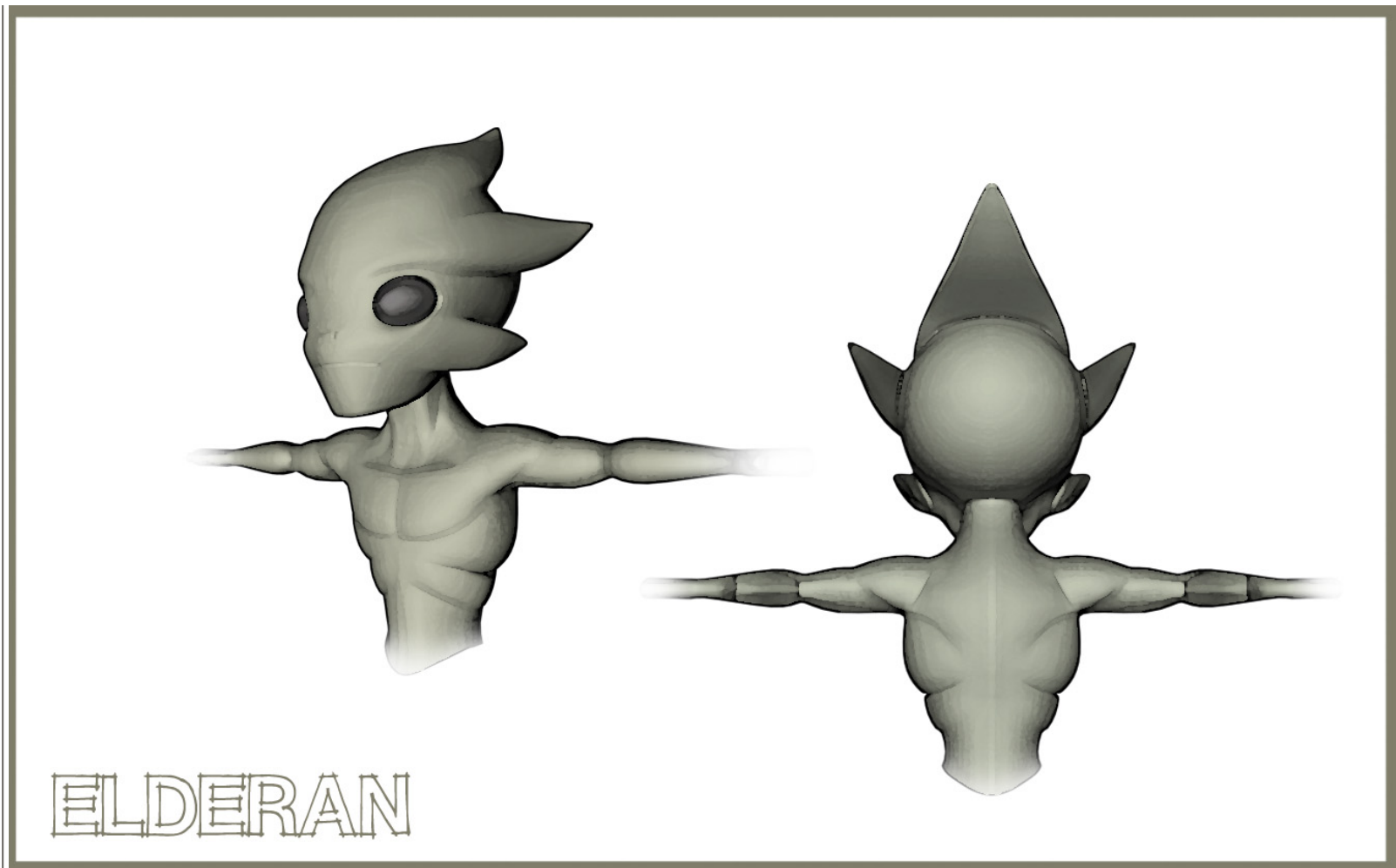

Fantastico,mozzafiatante!!

top

profile

pm

**NuovoTopic**

**Rispondi**

[Indice del forum » Work in Progress](#)

Pagina 34 di  
41

Tutti i fusi orari sono GMT  
**Vai a** Precedente 1, 2, 3 ... 33, **34**, 35 ... 39, 40,  
41 Successivo

Mostra prima i messaggi di:

Vai a:

**Non puoi** inserire nuovi argomenti  
**Non puoi** rispondere a nessun argomento  
**Non puoi** modificare i tuoi messaggi  
**Non puoi** cancellare i tuoi messaggi  
**Non puoi** votare nei sondaggi  
You **cannot** attach files in this forum  
You **can** download files in this forum

Powered by phpBB ©  
vMac Style based on MacinScott



[XML](#) [Feed RSS](#) | [Privacy & Security](#) | [Contatta C4Dzone](#)

Powered by asc:labs

C4Dzone e' un marchio di proprieta' di ZuccherodiKanna snc, P.Iva: 03469930238.

Sede operativa e centro formazione: Via Volturno 28 E - 37135 Verona. Tel: 045-500839 Sede legale: Via V. della Vittoria 27a - 37061 Verona.

Tutti i marchi citati in questo sito sono sotto copyright dei rispettivi proprietari. Copyright ZuccherodiKanna snc.